Kinderhilfswerk Ukraine e.V.

«Was ihr für einen meiner geringsten Brüder getan habt,
das habt ihr für mich getan.»
Matthäus 25,40

Seit vielen Jahren unterstützen die units und Roger Eggenberger persönlich die Arbeit von Maria Fritz, einer langjährigen Freundin und Wegbegleiterin, für das Kinderhilfswerk Ukraine e.V.

Mit grossem persönlichem Einsatz gelingt es der Gründerin des Hilfswerks immer wieder, die Not der Witwen und Waisen in der Ukraine zu lindern, indem sie sie mit dem Nötigsten wie warme Kleidung für den strengen Winter, Holz für die Heizung, Grundnahrungsmittel und vielem mehr versorgt. Ihre Arbeit, sowie diejenige ihrer Helfer, geschieht ausschliesslich auf ehrenamtlicher Basis. Jede Spende, ob Geld oder Hilfsgüter, kommt zu 100% dort an, wo sie gebraucht wird. Dafür sorgt Maria Fritz persönlich. Und sie informiert die Spender mit Rundbriefen und Jahresrückblick Berichten laufend über die Situation im betreuten Gebiet. In persönlichen Mails und Briefen leitet Sie Neuigkeiten, Danksagungen und Bilder an die Paten weiter.

Es ist immer eine grosse Freude, die Bilder und Briefe inklusive Übersetzungen zu erhalten. Sie sind Bestätigung und Motivation zugleich, das Richtige zu tun.

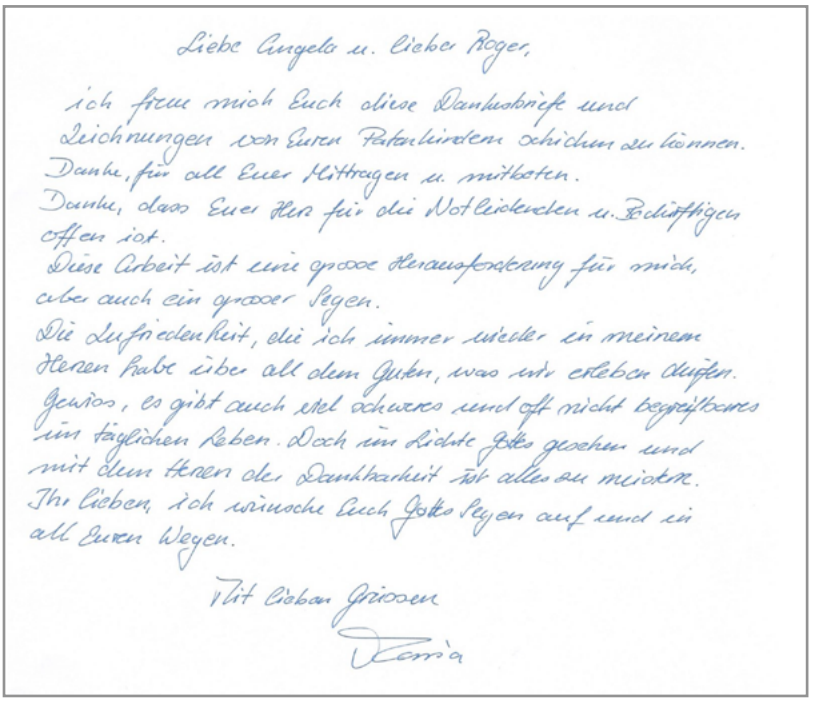

Liebe Angela u. lieber Roger,

ich freue mich Euch diese Dankesbriefe und Zeichnungen von Euren Patenkindern schicken zu können.
Danke, für alle Euer Mittragen u. mitbeten.
Danke, dass Euer Herz für die Notleidenden u. Bedürftigen offen ist.
Diese Arbeit ist eine große Herausforderung für mich, aber auch ein großer Segen.
Die Zufriedenheit, die ich immer wieder in meinem Herzen habe über all dem Guten, was wir erleben dürfen.
Gewiss, es gibt auch viel schweres und oft nicht begreifbares im täglichen Leben. Doch im Lichte Gottes gehen und mit dem Herzen der Dankbarkeit ist alles zu meistern.
Ihr Lieben, ich wünsche Euch Gottes Segen auf und in all Euren Wegen.

Mit lieben Grüssen

Maria

Danksagung der Familie Bostuik (Zeichnung, Brief und Übersetzung):

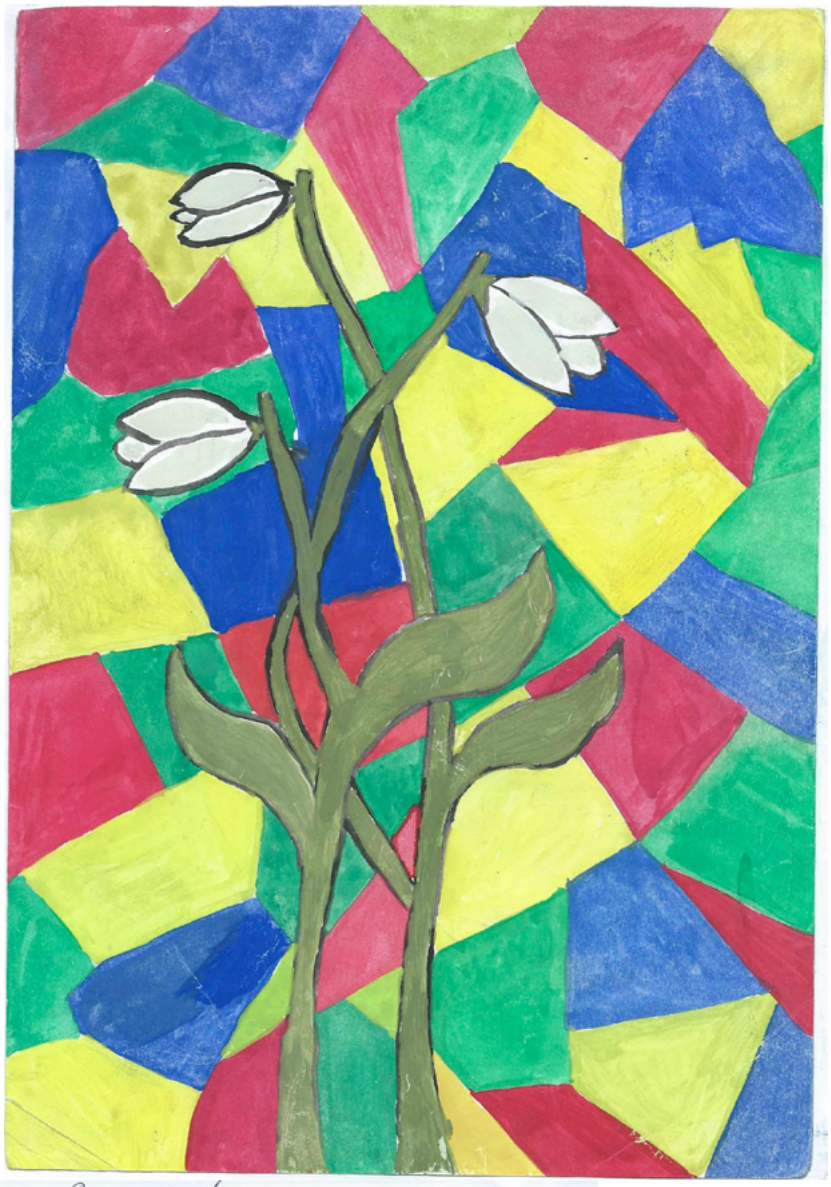

Дорогий, Спонсоре!

Ми від щирого серця дякуємо Вам за ліжка, які Ви нам подарували. Це є дуже щедрий і цінний для нас подарунок. Ми вдячні Вам, що Ви ввійшли в наше становище і простягнули свою руку допомоги. Тож бажаємо Вам міцного здоров'я, щоб ви і Вашої родини ніколи не знали горя, щоб могли радувати людей добрими справами, нехай здійснються всі Ваші бажання, а Бог Вас рясно благословить за Ваше чуйне серце.

З повагою сім'я Боршніків.

Bortnik

Lieber Pate,

von ganzem Herzen bedanken wir uns für Ihr großzügiges Geschenk! Das Bett ist für uns sehr wertvoll. Vielen Dank, dass Sie an unsere Situation gedacht haben und uns so reich beschenkt haben.

Wir wünschen Ihnen gute Gesundheit und Wohlergehen in Ihrem Land. Mögen sich noch viele Menschen an Ihren guten Taten erfreuen.

Gott segne Sie reichlich dafür und schenke Ihnen in Ihrem Leben gutes Gelingen.

In Dankbarkeit,

Familie Bostuik

Ein Kinderherz glücklich zu machen, bedarf oft nur sehr wenig. Denn was ein Herz zum Leben braucht, ist Liebe und Wärme. Ich möchte mich für Ihre Unterstützung bedanken, dass wir Liebe und Wärme an Orte bringen können, wo es an diesen Dingen mangelt.

Ihre Maria Fritz und das Team
von Kinderhilfswerk Ukraine e.V.

Kinderhilfswerk Ukraine e.V.
Wuhrstrasse 19 / 79664 Wehr
Tel. +49 (0)7762 - 523806
info@kinderhilfswerk-ukraine.de
www.kinderhilfswerk-ukraine.de

Kontakt: Maria Fritz